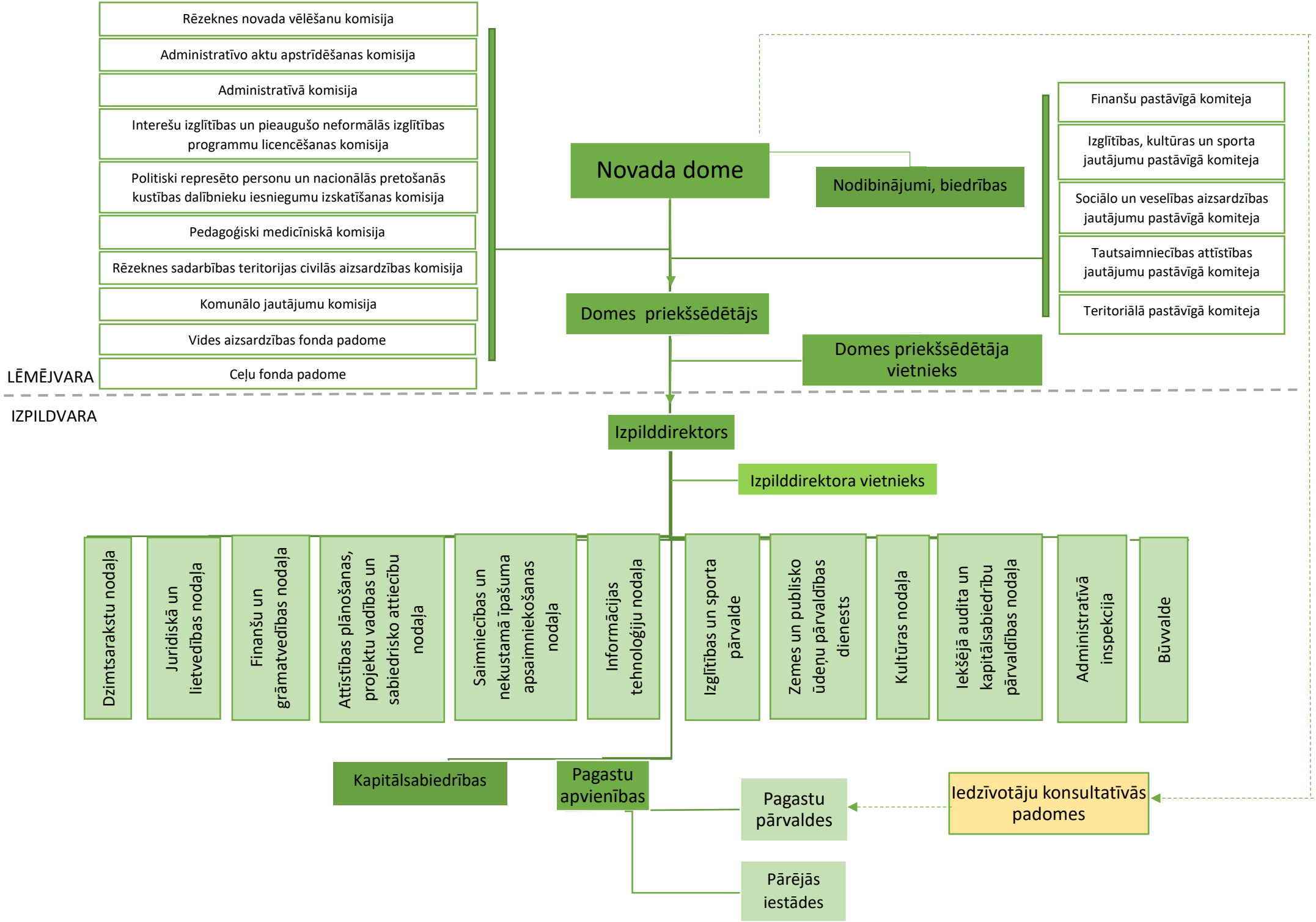

Jaunveidojamā Rēzeknes novada pašvaldības lēmējvaras un izpildvaras organizatoriskā struktūra