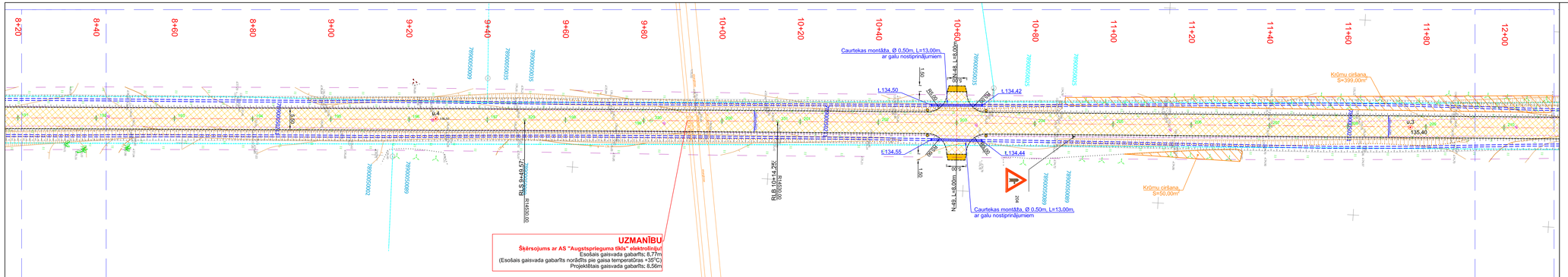

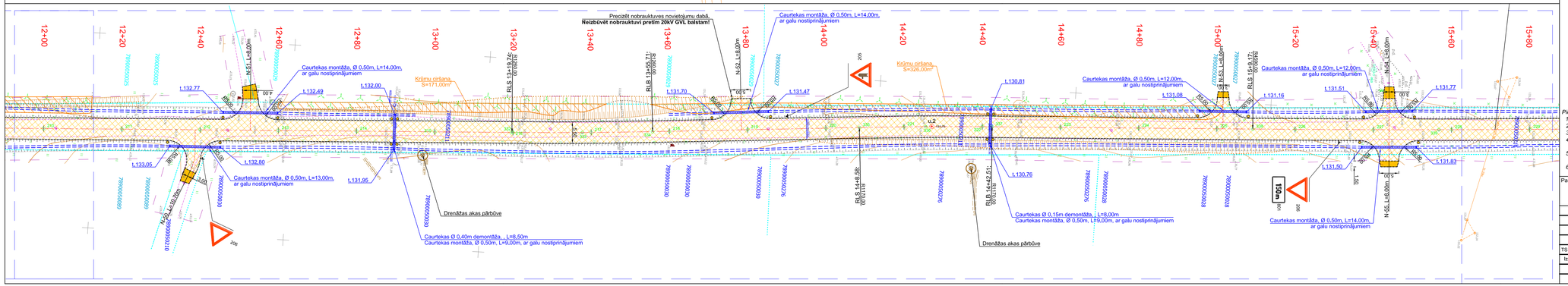

Projektētie plāna apzīmējumi

- Minerālmateriālu segums ar divkāršo virsmas apstrādi
- Minerālmateriālu segums
- Minerālmateriālu maisījuma nomale
- Salaiduma posms ar grants segumu
- Kontūra
- Nogāze
- Grāvja rakšana / tīrīšana
- Demontāža
- Krūmu ciršana
- Meža ciršana
- Urbuma vieta
- Koordinātu punkts
- Koku ciršana
- Krūmu ciršana
- Projektētā brauktuves ass
- Projektētētais ceļa zīmes balsts
- Projektētais signālstabiņš
- Projektētā ceļa zīme
- Projektētā caurteka

Piezīmes:

1. *Izmēri un augstumi doti metros;*
2. *Augstumi doti Latvijas augstumu sistēmā;*
3. *Nobrauktuvju piketāžu precizēt objektā uz vietas, nobrauktuves pielaist pie esošiem augstumiem;*
4. ***Pēc vertikālā plāna nospraušanas tālākus darbus drīkst veikt tikai pēc Autoruzrauga, Būvuzrauga un Pasūtītāja pārstāvja izsaukšanas uz objektu un augstumu atzīmju saskaņošanas dabā!***
5. *Būvdarbu laikā ievērot pazemes un virszemes inženierkomunikāciju aizsardzības prasībās, nepieciešamības gadījumā paredzēt to papildus aizsardzību;*
6. *Konstrukcijas griezumus skatīt rasējumā TS-3.*

Pasūtītājs:	Vijānu novada pašvaldība Reģ. Nr. 90009114114 Kultūras laukums 1a, Vijāni, LV-4650 E-pasts: novads@vilani.lv		
		Paraksts	*Datums*
TS sad. vad.	Didzis Dāle		17.05.2017.
Izstrādāja	Ralfs Grauze		17.05.2017.

Objekts:
Autoceļa "Sokolki-Zvīdriņi-Skudnovka" pārbūve

Objekts:
Sokolku pagasts, Vijānu novads, būves kadastra apzīmējumi: 78900050211; 78900050212; 78900040225

Lapas nosaukums:

Izbūves plāns, satiksmes organizācijas plāns

SIA "BM-Projekts"
Reģ. Nr. 40103196966
Vīrdu iela 12-47, Tīnāne,
Mārupes nov., LV-2167
Tālrunis: 29762257
E-pasts: info@bm-projekts.lv

©All rights reserved.
©Izmantojams saskaņā ar autortiesību likumu

Līguma Nr.: 32-2017
Arhīva Nr.: BM-364
Mērogs: 1 : 500

Stadija	Lapas	Ras. Nr.
BP		TS-1-7